

HOTĂRÂRE Nr. 28

privind modificarea și completarea Inventarului bunurilor care aparțin domeniului public al comunei Padeș

Consiliul Local al comunei Padeș,

Având în vedere:

- Expunerea de motive și proiectul de hotărâre inițiat de primarul comunei Padeș;
- Raportul compartimentului de specialitate întocmit în acest sens;
- Rapoartele de avizare ale comisiilor de specialitate pe domenii de activități;
- Prevederile art.45 alin (1) din Legea nr.215/2001, republicată, cu modificările și completările ulterioare;
- Prevederile art.858 și art.863 din Legea nr. 287/2009 privind Codul civil, republicată, cu modificările și completările ulterioare;
- Prevederile art.21 alin (2) din Legea nr. 213/1998, privind bunurile proprietate publică, cu modificările și completările ulterioare;
- Prevederile Hotărârii de Guvern nr. 548/1999, cu privire la aprobarea Normelor tehnice pentru întocmirea inventarului bunurilor care alcătuiesc domeniul public al comunelor, orașelor, municipiilor și județelor;
- Hotărârea Consiliului Local Padeș nr.21/31.08.1999 privind însușirea *Inventarului bunurilor care aparțin domeniului public al comunei Padeș*, cu modificările și completările ulterioare;
- Dispoziția nr.137/2019 privind constituirea Comisie speciale pentru întocmirea inventarului bunurilor care alcătuiesc domeniul public al comunei Padeș.

În temeiul art.36 alin.(1),alin(2) lit."c", art.120 alin.(1), precum și ale art. 45, alin. (1), alin.(3) și art.115, alin.(1) lit. „b” din Legea Nr.215/2001-republicată,cu modificările și completările ulterioare,privind administrația publică locală,

HOTĂRĂȘTE :

Art.1. Se aprobă modificarea și completarea Inventarului bunurilor care aparțin domeniului public al comunei Padeș, județul Gorj, cu suprafețele prezentate în anexa care face parte integrantă din prezenta hotărâre .

Art.2. Prevederile prezentei hotărâri vor fi duse la îndeplinire de primarul comunei Padeș prin compartimentele din cadrul aparatului de specialitate.

Art.3. Prezenta hotărâre se comunică primarului comunei Padeș, Instituției Prefectului – Județul Gorj,Consiliului Județean Gorj ,tuturor celor interesați,și se aduce la cunoștință publică prin afișare pe site-ul și la sediul instituției.

PREȘEDINTE DE ȘEDINȚĂ,

Consilier,
Ștefănescu Gabriela

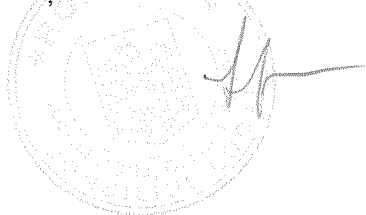

Contrasemnează,
secretar comună,
Bivolaru Eugenju-Pompiliu

Nr. 28 din 27.06.2019

Adoptată cu un număr de 11 voturi
pentru, din totalul de 12 consilieri
în funcție

ROMÂNIA
JUDEȚUL GORJ
PRIMĂRIA COMUNEI PADEȘ

A N E X Ă

privind modificarea și completarea Inventarului bunurilor care aparțin
Domeniului Public al comunei Padeș, județul Gorj

I. Se modifică următoarele poziții:

- 1) La poziția 15, coloana 3 – Elemente de identificare, va avea următorul cuprins :

Drum stradal	Origine și destinație
Ds 12	km 0+000 DJ 671 - 0+ 305 –Paulescu Eleonora
	Lungime drum L = 0,305 km
	Lățimea părții carosabile l = 4,00 m

- 2) La poziția 42 ,coloana 3 – Elemente de identificare, va avea următorul cuprins :

Sistem alimentare cu apă	Padeș, sursă izvor 15l/s, conductă aducțiune 18 km
	Stație tratare
	Clădire
	Suprafața construită = 168 mp
	Suprafata desfășurată = 336 mp
	Teren aferent = 1918 mp
	- rezervor înmagazinare - 5 bucăți 300 mc
	- conductă distribuție = 20 km

- 3) La poziția 52, coloana 3 - Elemente de identificare va avea următorul cuprins:

Stadion	Padeș, Cloșani = 6510 mp
	Clădire - Vestiare
	Suprafața construită = 74 mp
	Suprafata desfășurată = 74 mp
	Împrejmuire teren = 336,55 ml

- 4) La poziția 53 ,coloana 3 - Elemente de identificare, va avea următorul cuprins:

Stadion Padeș , Văieni = 3451 mp
Împrejmuire teren = 254,58 ml

- 5) La poziția 54 ,coloana 3 – Elemente de identificare, va avea următorul cuprins:

Sediu primărie Localitatea Padeș ,Sat Călugăreni
Clădire P+I
Suprafața construită = 310 mp
Suprafața desfășurată = 620 mp
Anexă
Suprafața construită = 72 mp
Suprafața desfășurată = 72 mp
Teren împrejmuit = 982 mp

- 6) La poziția 57,coloana 3 – Elemente de identificare, va avea următorul cuprins:

Școală Localitatea Padeș,Motru Sec
Clădire
Suprafața construită = 487 mp
Suprafața desfășurată = 974 mp
W.C. Suprafața construită = 15 mp
Suprafața desfășurată = 15 mp
Împrejmuire = 230 ml
Teren aferent = 9944 mp

Magazie Suprafața construită = 61 mp
Suprafața desfășurată = 61 mp
Teren aferent = 4567 mp

- 7) La pozitia 64 ,coloana 3 - Elemente de identificare , va avea urmatorul cuprins:

Școală Localitatea Padeș,Apa-Neagră
Clădire
Suprafața construită = 336 mp
Suprafața desfășurată = 336 mp

Construcție - Atelier(faza – zidărie)

Suprafața construită = 108 mp
Suprafața desfășurată = 108 mp

Magazie Suprafața construită = 53 mp
Suprafața desfășurată = 53 mp

Construcție	Suprafața construită	=	13 mp
	Suprafața desfășurată	=	13 mp
	Împrejmuire	=	162,7 ml
	Teren aferent	=	1594 mp

8) La poziția 69 ,coloana 3 - Elemente de identificare, va avea următorul cuprins:

Monument istoric -	Localitatea Padeș		
	Monument		
	Suprafața construită	=	120 mp
	Suprafața desfășurată	=	120 mp
	Împrejmuire	=	325,84 ml
	Teren aferent	=	7314 mp

II. Se completează Inventarul Bunurilor care aparțin Domeniul Public al comunei Padeș cu următoarele poziții:

Poziția 72 : coloana 3- elemente de idenntificare, va avea următorul cuprins:

Teren - localitate Padeș - extravilan = 1621 mp
Popas Ciuta

Construcție – foișor lemn acoperit cu țiglă

Suprafața construită = 6 mp

Suprafața desfășurată = 6 mp

Platformă betonată

Suprafața construită = 6 mp

Suprafața desfășurată = 6 mp

Pozitia 73 : coloana 3 - elemente de idenntificare, va avea următorul cuprins:

Teren – localitate Padeș - extravilan = 873 mp

Popas Fântânele

Construcție - foișor lemn acoperit cu șită

Suprafața construită = 5 mp

Suprafața desfasurată = 5 mp

Platformă betonată

Suprafața construită = 6 mp

Suprafața desfășurată = 6 mp

Construcție- foișor lemn acoperit cu țiglă

Suprafața construită = 6 mp

Suprafața desfășurată = 6 mp

Pozitia 74 : coloana 3-elemente de idenntificare, va avea următorul cuprins:

Teren - localitate Padeș - extravilan = 3044 mp

Popas Râul Motru

Construcție - foișor lemn acoperit cu țiglă

Suprafața construită = 6 mp

Suprafața desfășurată = 6 mp

Platformă betonată

Suprafată construită = 6 mp

Suprafață desfășurată = 6 mp

Pozitia 75 : coloana 3- elemente de idenntificare, va avea următorul cuprins:

Cămin Cultural -Localitatea Padeș –sat.Padeș

Clădire

Suprafața construită = 107 mp

Suprafața desfășurată = 107 mp

Teren aferent = 288 mp

PRIMAR,
Antonie Serafim

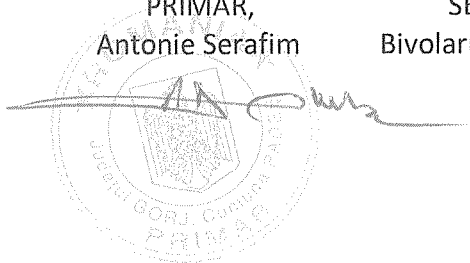

SECRETAR,
Bivolaru Eugeniu- Pompiliu

A handwritten signature in black ink, corresponding to the name Bivolaru Eugeniu- Pompiliu.

COMISIA,
Ciorbă Marina

A handwritten signature in black ink, corresponding to the name Ciorbă Marina.

Baloi Ion

A handwritten signature in black ink, corresponding to the name Baloi Ion.

Argintaru Maria

A handwritten signature in black ink, corresponding to the name Argintaru Maria.

SCHIȚĂ CADASTRALĂ D.s. 12, SAT PADEȘ, COMUNA PADEȘ, ÎN VEDERA INTRODUCERII ÎN DOMENIUL PUBLIC
 Scara 1:1000

Adresă imobil: Intravilan, Comuna Padeș, sat Padeș, T5, județul Gorj

LUNGIME DRUM = 305,00 m
 LĂȚIME MEDIE DRUM = 4,00 m
 SUPRAFAȚA TOTALĂ = 1230 mp

d1-2 = 5,02 mp
 d2-3 = 1,72 mp
 d22-23 = 1,95 mp
 d23-24 = 5,52 mp



Numele și prenumele executantului
 Ing. GEGAU NICOLAE

Data:
 09.05.2011

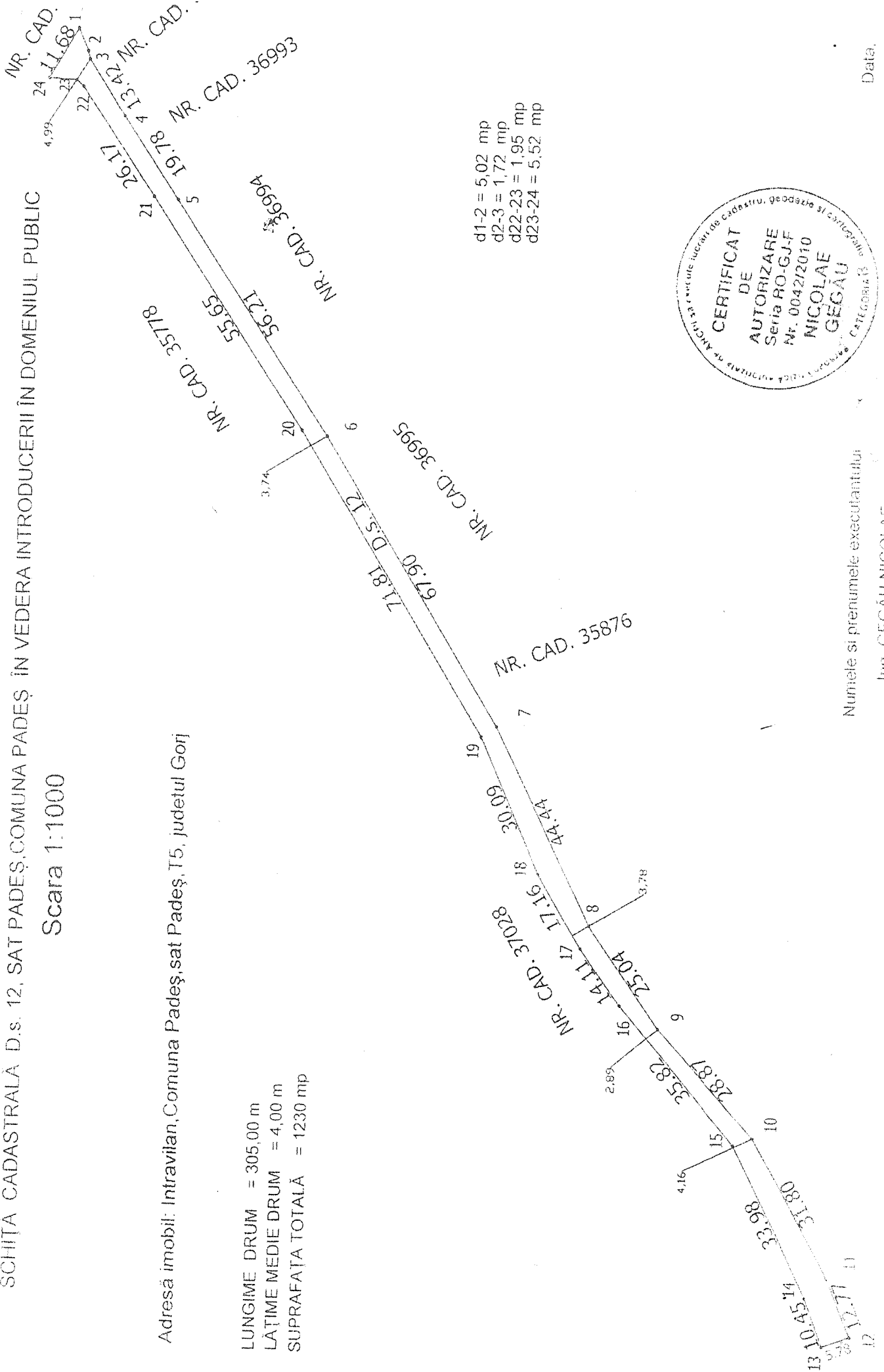

Plan de amplasament si delimitare a imobilului

Scara 1:500

Nr. cadastral	Suprafata masurata	Adresa imobilului: Comuna Pades, sat Closani, Pct. "Valea Mare"	
	1918 mp	Judetul Gorj	
Cartea funciara nr.		UAT	Pades

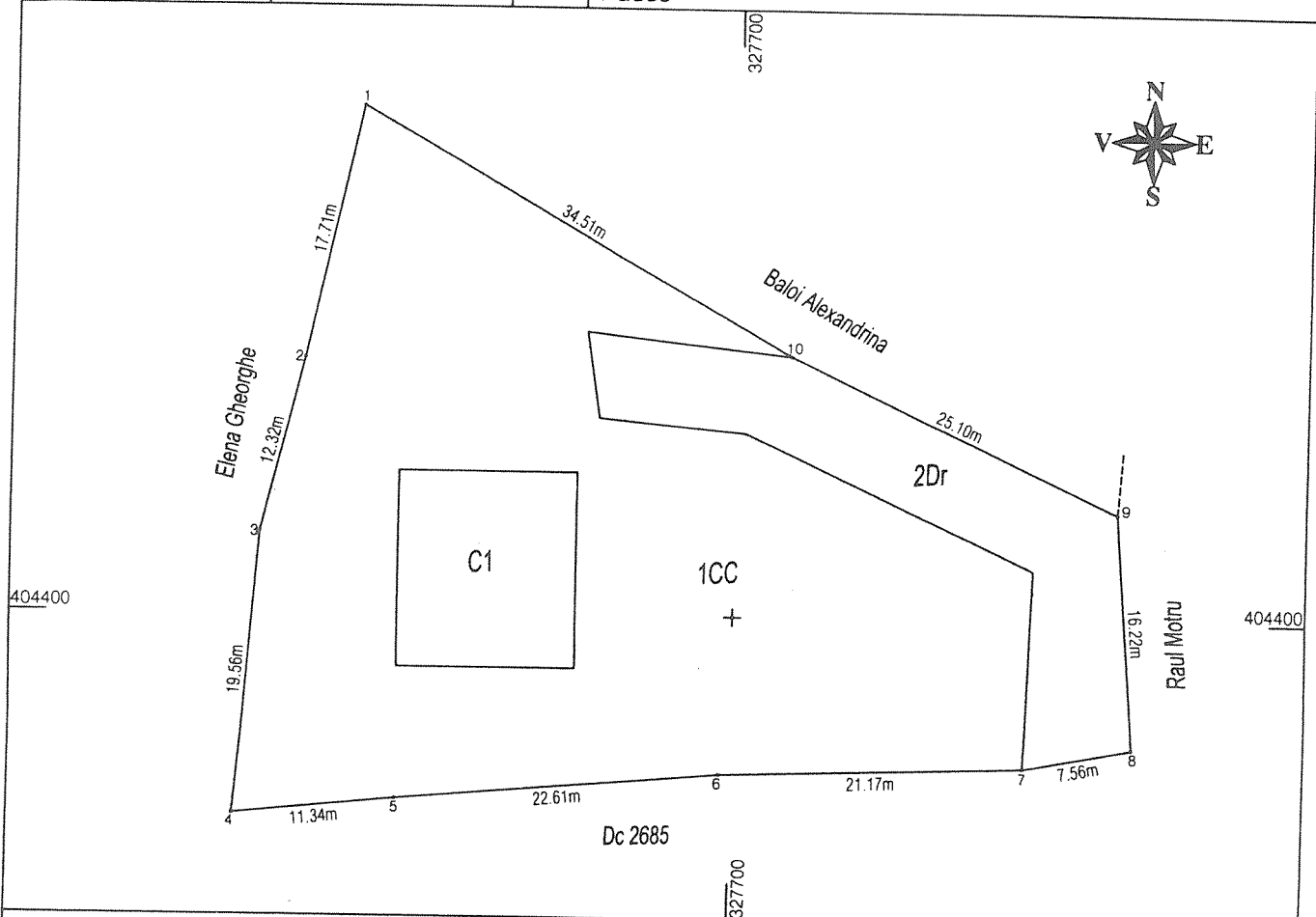

A. Date referitoare la teren

Nr. parcela	Categ. folosinta	Suprafata [mp]	Mentiuni
1	CC	1607	Teren intravilan partial imprejmuit.
2	Dr	311	
Total		1918	

B. Date referitoare la constructii

Cod constr.	Destinatie	Supraf. construita la sol [mp]	Mentiuni
C1	CIE	168	Statie epurare apa, P+1, Supr. desf.=336mp
Total		-	-

Suprafata totala masurata a imobilului = 1918 mp

Suprafata din act=- mp

Executant: Ing. Gegau Nicolae

Confirm executarea masuratorilor la teren, corectitudinea insemnatiilor cadastrale si corespondenta acestora cu realitatea din teren

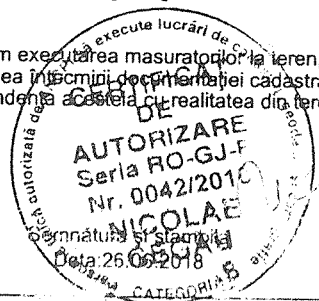

Inspector

Confirm introducerea in baza de date integrata si atribuirea numarului cadastral

Semnatura si parafa

Data.....

Stampila BCPI

Scara 1: 1000

Suprafata masurata a a imobilului (mp)	Adresa imobilului	
6510	Intravilan, Com. Padeș, sat Cloșani, T17, P813, județul Gorj	
	UAT	PADEȘ

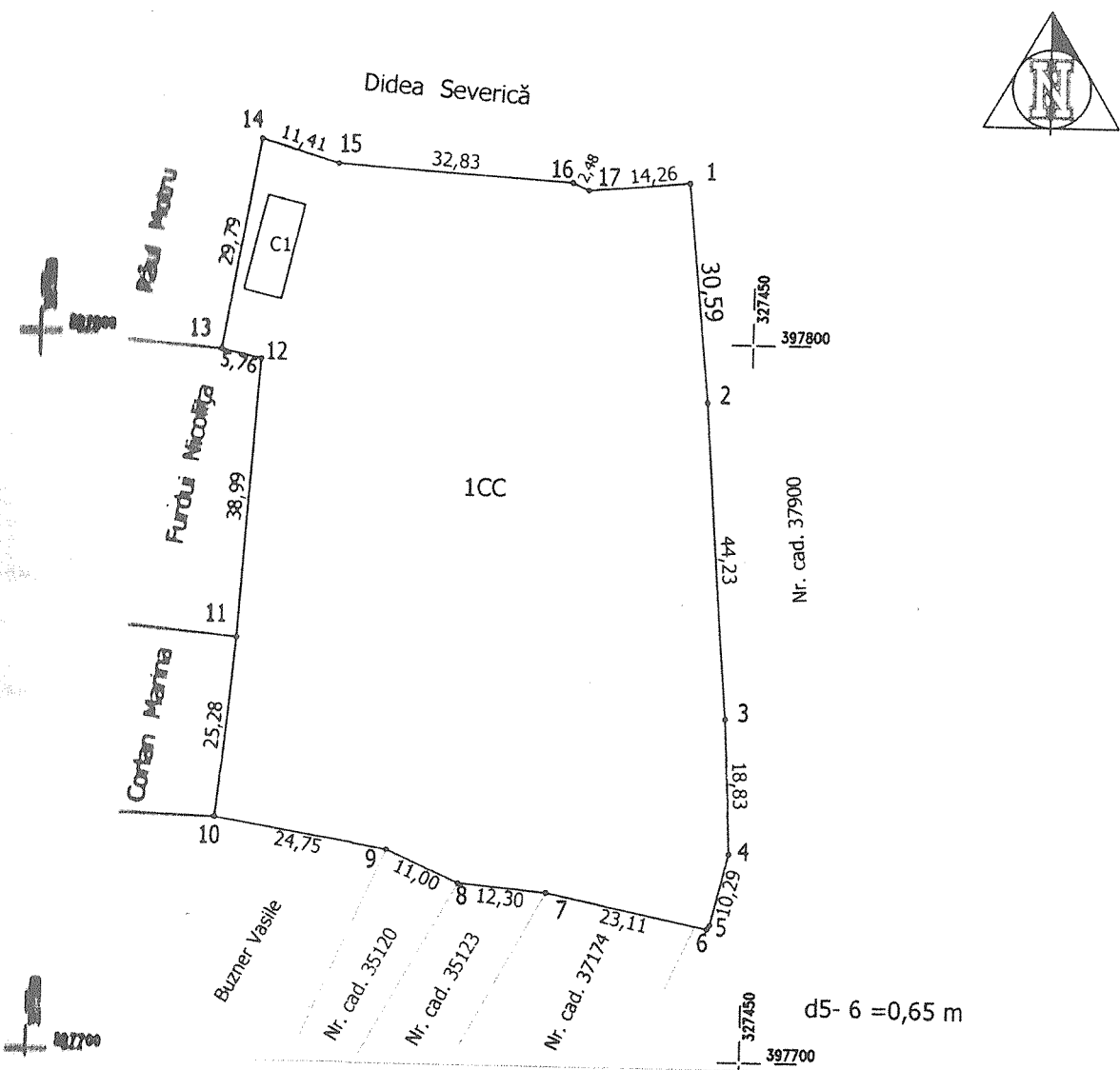

Categoria de utilizanta	Suprafata (mp)	Mentuni
CC	6510	Teren intravilan împrejmuit cu plasă de sârmă pe țevi metalice.
	6510	

B. Date referitoare la constructii

Constructia	Suprafata construită la sol (mp)	Mentuni
CAA	74	S.constr.desf. = 74 mp, P ,edificată în anul ,construită din cărămidă,acoperită cu țiglă
	74	

Suprafata totală măsurată a imobilului= 6510 mp
Suprafata din act = 6510 mp

Executant: Gegău Nicolae
Semnătura și ștampila

Confirm executarea măsurătorilor la teren, corectitudinea întocmirii
documentelor cadastrale și corespondența acestora cu realitatea din teren.

Inspector
Confirm introducerea imobilului în baza de date integrată
și atribuirea numărului cadastral

Semnătura și parafa

Stampila BCPI

Data: 29.10.2018

PLAN DE AMPLASAMENT SI DELIMITARE A IMOBILULUI

ANEXA NR.1.35

Scara 1: 1000

Nr. cadastral	Suprafata masurata a a imobilului (mp)	Adresa imobilului	
	3451	Intravilan, Com. Padeș, T171, P15232, judetul Gorj	
Cartea Funciară nr.		UAT	PADEȘ

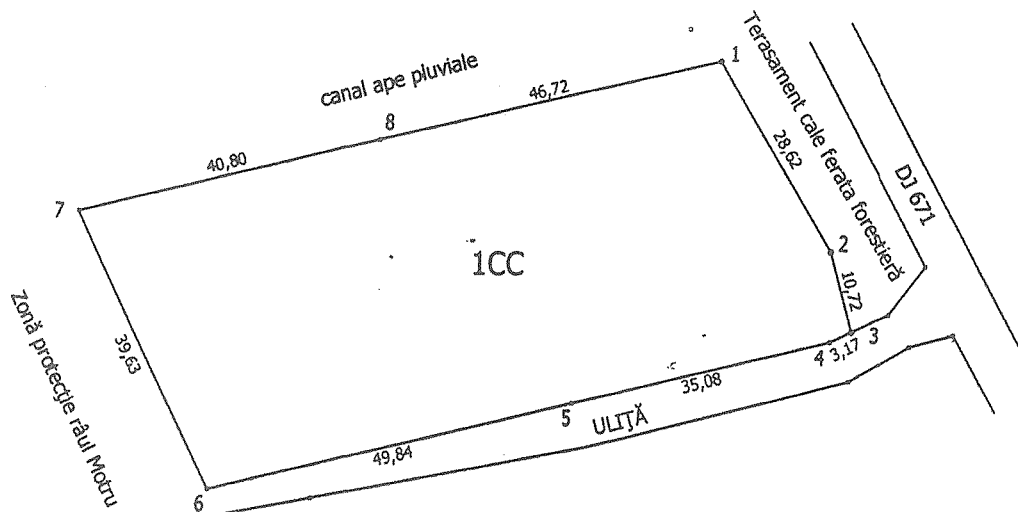
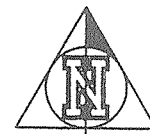

Nr. parcela	Categoria de folosință	Suprafata [mp]	Mentuni
1	CC	3451	Teren intravilan neîmprejmuit .
Total		3451	

B. Date referitoare la constructii

Cod	Destinația	Suprafata construită la sol [mp]	Mentuni
Total			

Suprafata totală măsurată a imobilului: 3451 mp

Suprafata din act: 3451 mp

Inspector

Executant: Gegău Nicolae
 Semnătura și ștampila
 Confirm executarea măsurătorilor la teren, corectitudinea întocmirii documentației cadastrale și corespondența acestora cu realitatea din teren.

Data: 29.10.2018

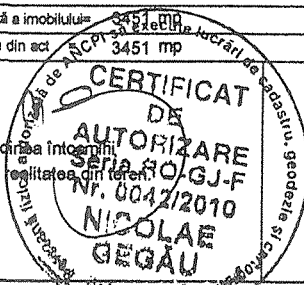

Confirm introducerea imobilului în baza de date integrată și atribuirea numărului cadastral
 Semnătura și parafa

Stampila BCPI

Data:

PLAN DE AMPLASAMENT SI DELIMITARE A IMOBILULUI Scara 1:500

măsurată 982 Adresa imobilului
Intravilan comuna Padeș, Sat Călugăreni, Tarla 12, Parcela 464

UAT PADEȘ

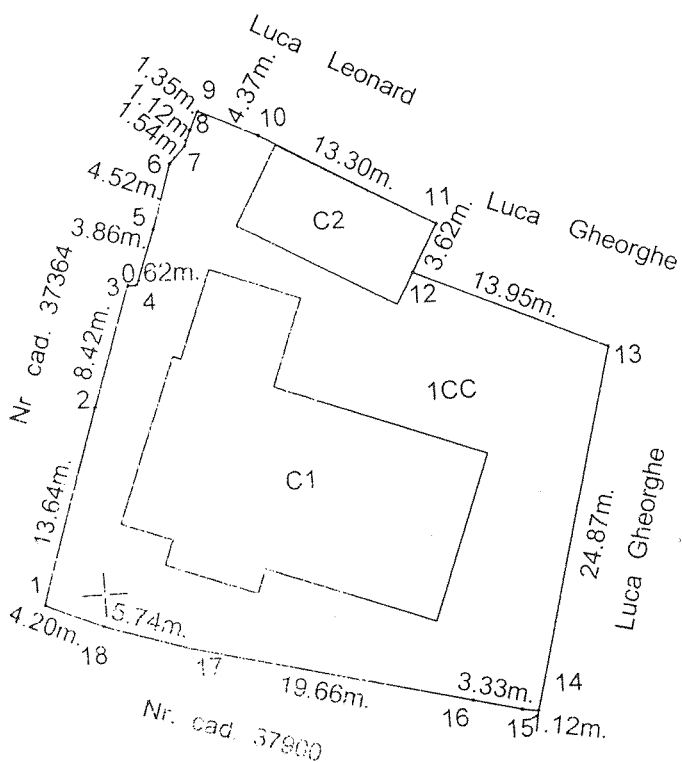

Categoria de folosinta CC

A. Date referitoare la teren

Suprafata (mp)	Mentțiuni
982	teren intravilan imprejmuit
982	

B. Date referitoare la constructii

S construita la sol(mp.)	Mentțiuni
310	S. constr. desf =620 mp. Primărie P+1
72	S. constr. desf =72 mp. Anexă P
382	

Suprafata totala măsurată a imobilului = 982 mp.
Suprafata din act = 982 mp.

Executant, GEGAU NICOLAE

Responsabilitatea măsurătorilor la teren
și corectitudinea întocmirii documentației cadastrale
corespundenta acestora cu realitatea din teren

(Signature)
Semnătura și ștampila

Inspector
Confirm introducerea imobilului în baza de date
integrată și atribuirea numărului cadastral

Semnătura și parafa

Data.....

Ștampila BCPI

scara 1:1000

NR. CADASTRAL	SUPRAFATA MASURATA(MP)	ADRESA IMOBILULUI
57112	9944	Sat MOTRU SEC, Tarla 20, Parcela 967/1, 968, 969

CARTE FUNCIARA NR.	UAT	PADES
--------------------	-----	-------

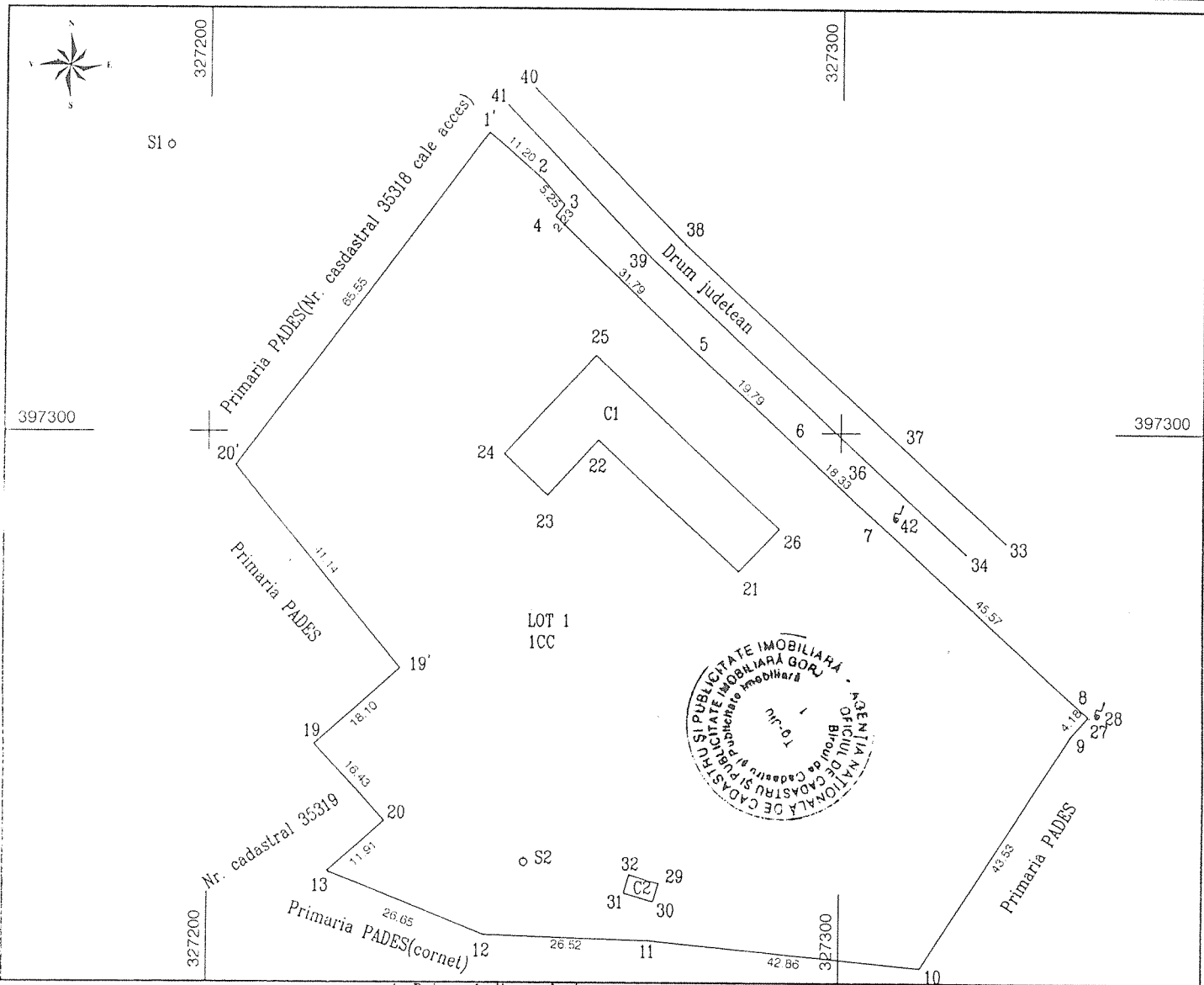

A. Date referitoare la teren

Parcela	Categorie de folosinta	Suprafata (mp)	Valoare de impozitare(lei)	Mentiiuni
1	CC	9944	795.52	Teren intravilan, delimitat prin tarusi
Total		9944	795.52	DEZMEMBRARE LOT 1

B. Date referitoare la constructii

Cod constr.	Suprafata construita la sol (mp)	Valoare de impozitare(lei)	Mentiiuni
C1	487	13149	Scoala din caramida acoperita cu tigla P+1, Parter -5 sali de clasa, cancelarie,cabinet dir. magazine si hol. Etaj -5 sali de clasa, biblioteca laborator, magazine si hol
C2	15	40.50	Anexa din caramida acoperita cu tigla-grup sanitar
Total	502	13189.50	

INVENTAR DE COORDONATE

Sistem de proiectie STEREO 1970

Pct.	E(m)	N(m)	Pct.	E(m)	N(m)
1	327243.89	397346.91	11	327270.17	397219.78
2	327252.36	397339.57	12	327243.66	397220.64
3	327255.81	397335.62	13	327218.94	397230.59
4	327254.41	397333.89	20	327227.81	397238.54
5	327277.56	397312.10	19	327216.73	397250.69
6	327292.14	397298.71	19	327230.30	397262.68
7	327305.56	397286.22	20	327204.36	397294.61
8	327339.06	397255.35			
9	327336.31	397252.22			
10	327312.82	397215.56			

Suprafata totala masurata = 9944 mp
Suprafata din act = 10944 mp



Executant: MOTRESCU

DATA: 19.02.2014

hu

Scara 1: 500

Nr. cadastral	Suprafata masurata a a imobilului (mp)	Adresa imobilului	
	1594	Intravilan, com. Padeș, satul Apa Neagră, T1, P44,45, județul Gorj	
Cartea Funciară nr.		UAT	PADEȘ

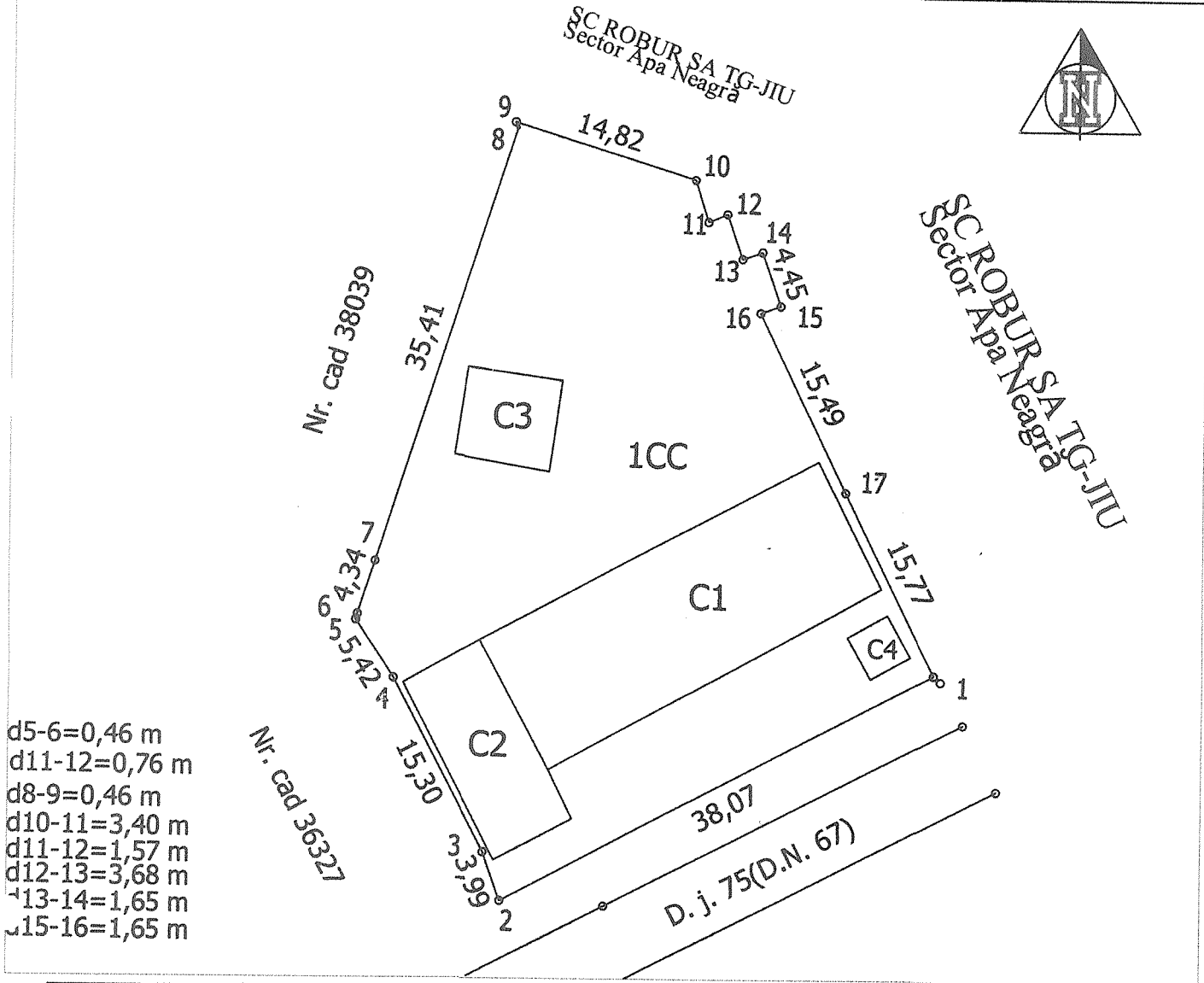

Nr. parcela	Categoria de folosinta	Suprafata [mp]	Mentii
1	CC	1594	Teren intravilan împrejmuit cu plasa de sarma .
Total		1594	

B. Date referitoare la constructii

Cod	Destinatia	Suprafata construita la sol [mp]	Mentii
C1	CAS	336	S. constr. desf.=336mp, Școală
C2	CAS	108	S. constr. desf.= 108mp, Atelier
C3	CAS	53	S. constr. desf.=53mp, Atelier
C4	CA	13	S. constr. desf.=13mp, Antenă - I.S.U.
Total		510	

Suprafata totala masurata a imobilului = 1594 mp

Suprafata din ea executata = 1594 mp

Executant: Gagău Nicolae Semnătura și ștampila Confirm executarea măsurătorilor la teren, corectitudinea și completitudinea documentației cadastrale și corespondența acestora cu situația reală. Data: 17.01.2019	CERTIFICAT DE AUTORIZARE Nr. 0042/2010 NICOLAE GEGĂU	Inspector Confirm introducerea imobilului în baza de date integrată și atribuirea numărului cadastral Semnătura și parafa Stampila BCPI Data:
---	--	---

PLAN DE AMPLASAMENT SI DELIMITARE A IMOBILULUI
Scara 1: 2000

ANEXA NR.1.35

Nr. cadastral	Suprafata masurata a a imobilului (mp)	Adresa imobilului	
38328	7314	Intravilan, Com. Padeș, sat Padeș, judetul Gorj	
Cartea Funciara nr.		UAT	PADEȘ

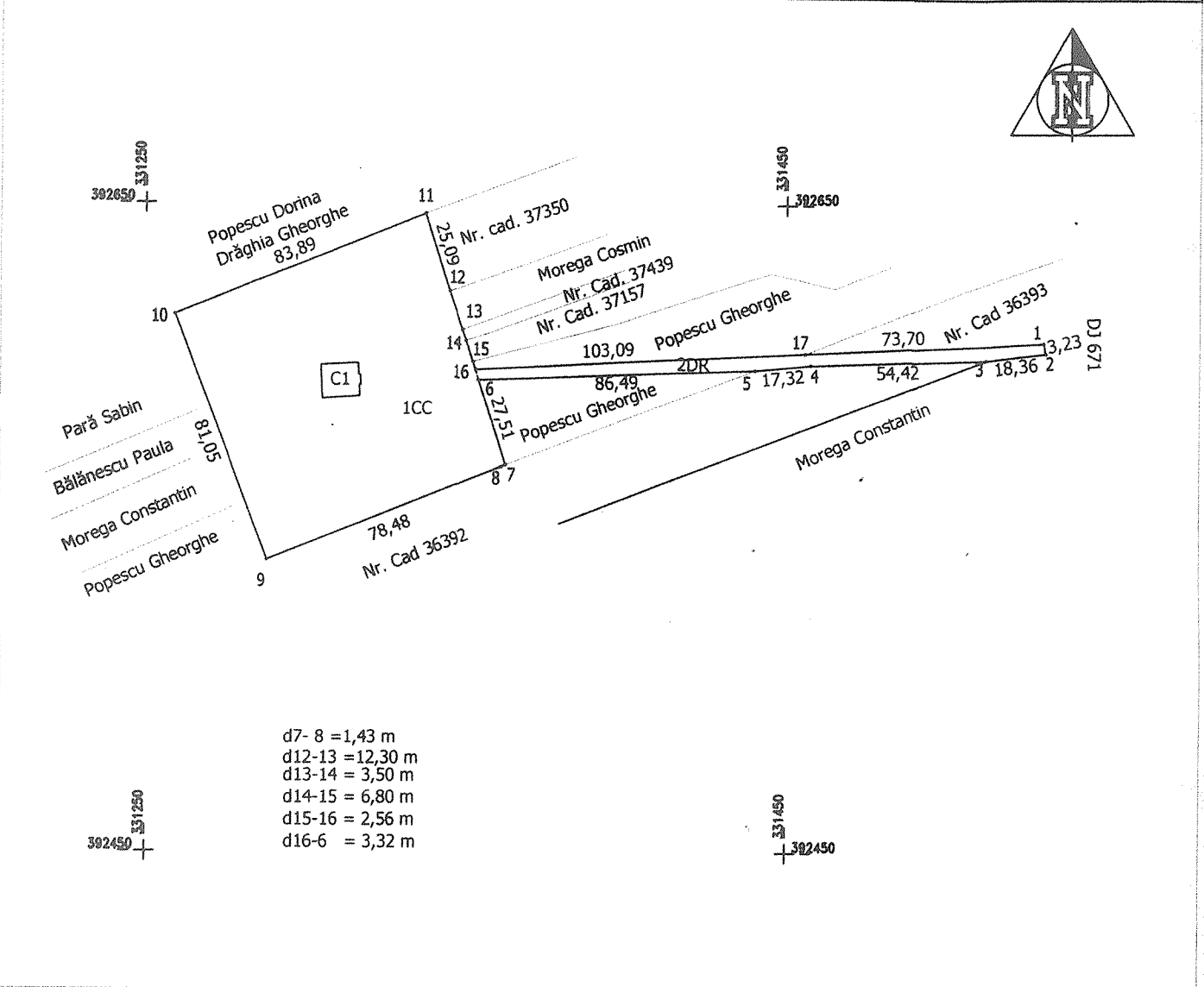

Nr. parcela	Categoria de folosinta	Suprafata [mp]	Mentiu
1	CC	6634	Teren intravilan împrejmuit cu gard din lemn.
2	DR	680	
Total		7314	

B. Date referitoare la constructii

Cod	Destinatia	Suprafata construita la sol [mp]	Mentiu
C1	CASC	120	Monument istoric
Total		120	

Suprafata totala masurata a imobilului = 7314 mp
Suprafata din art. 11440 = 11440 mp

Inspector

Executant: Gegau Nicolae
Semnatura și ștampila
Confirm executarea măsurătorilor la teren, corectitudinea înregistrării documentației cadastrale și corespondența acestora cu realitatea din teren.

Data: 29.10.2018

CERTIFICAT DE AUTORIZARE
S.C. R.C. - G.L.F.
NICOLAE GEGAU
2010

Confirm introducerea imobilului în baza de date integrată și atribuirea numărului cadastral
Semnatura și parafa
Stampila BCPI
111218

PLAN DE AMPLASAMENT SI DELIMITARE A IMOBILULUI
Scara 1:1000

Nr. cadastral	S. măsurată	Adresa imobilului
	1621 mp	Extravilan Com. Padeș, T 116, P 5751, județul Gorj

Cartea Funciară	UAT PADES
-----------------	-----------

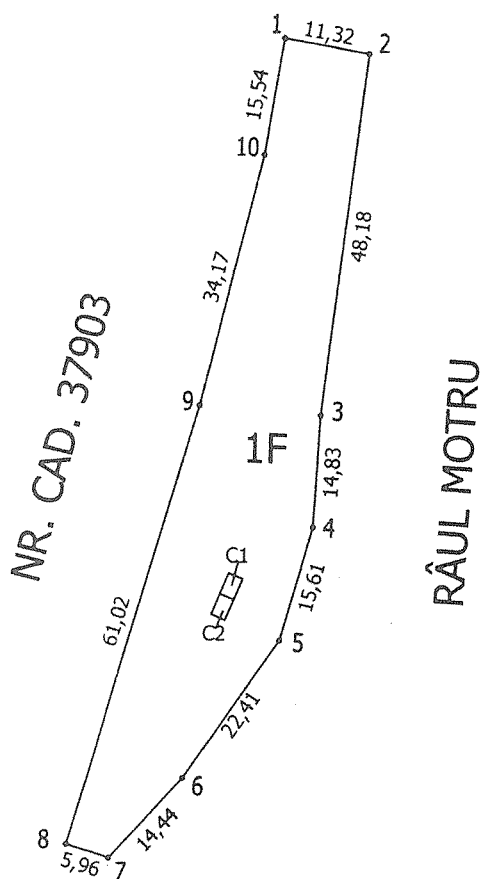

A. Date referitoare la teren

Nr. parcelă	Categoria de folosință	Suprafața (mp.)	Mențiuni
1	F	1621	Teren extravilan neîmprejmuit.
TOTAL		1621	

B. Date referitoare la construcții

Cod	Destinație	S. construită la sol(mp.)	Mențiuni
C1	CA	6	S. constr. desf.=6 mp, Foișor lemn acoperit cu țiglă tegola
C2	CA	6	S. constr. desf.=6 mp, Platformă beton
Total		12	

Suprafața totală măsurată a imobilului=1621 mp.
Suprafața din act = 1621 mp.

Executant, GEGĂU NICOLAE
Confirm executarea măsurătorilor la teren, corectitudinea întocmirii documentației cadastrale și corespondența acesteia cu realitatea din teren

Inspector
Confirm introducerea imobilului în baza de date integrată și atribuirea numărului cadastral

Semnătura și parafa

Data.....

Semnătura și ștampila

Ștampila BCPI

Data, 23.05.2019



PLAN DE AMPLASAMENT SI DELIMITARE A IMOBILULUI
Scara 1:1000

Nr. cadastral	S. măsurată	Adresa imobilului
	873 mp	Extravilan Com. Padeș, T 115, P 5745, județul Gorj

Cartea Funciară	UAT PADES
-----------------	-----------

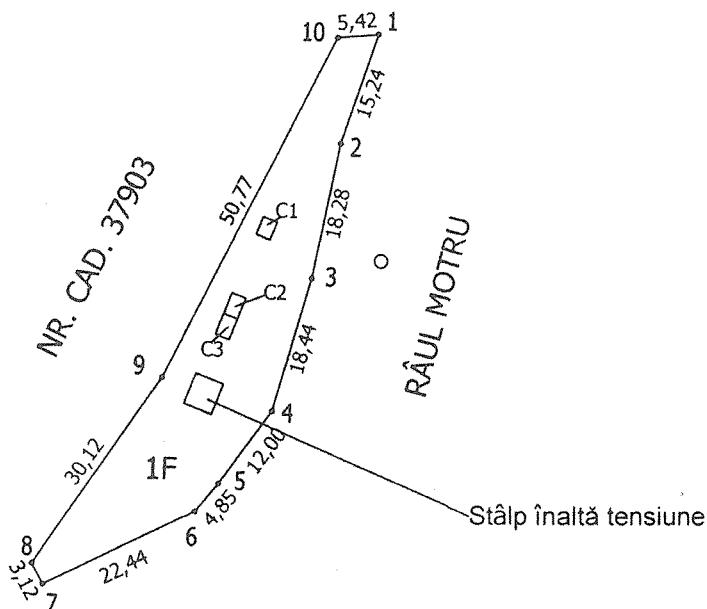
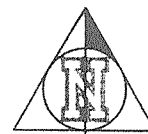

A. Date referitoare la teren

Nr. parcelă	Categoria de folosință	Suprafața (mp.)	Mențiuni
1	F	873	Teren extravilan neîmprejmuit.
TOTAL		873	

B. Date referitoare la construcții

Cod	Destinație	S. construita la sol(mp.)	Mențiuni
C1	CA	5	S. constr. desf.=5 mp. Foișor lemn acoperit cu șindriță
C2	CA	6	S. constr. desf.=6 mp. Platformă beton
C3	CA	6	S. constr. desf.=6mp. Foișor lemn pe platformă de beton.acoperit cu țiglă tegola
Total		17	

Suprafața totală măsurată a imobilului=873 mp.
Suprafața din act = 873 mp.

<p align="center">Executant, GEGĂU NICOLAE</p> <p>Confirm executarea măsurătorilor la teren, corectitudinea întocmirii documentației cadastrale și corespondența acestora cu realitatea din teren</p> <p align="center">Semnătura și ștampila</p> <p>Data, 23.05.2019</p>	<p align="center">Inspector</p> <p>Confirm introducerea imobilului în baza de date integrată și atribuirea numărului cadastral</p> <p align="center">Semnătura și parafa</p> <p align="center">Data.....</p> <p align="center">Ștampila BCPI</p>
--	---



PLAN DE AMPLASAMENT SI DELIMITARE A IMOBILULUI
Scara 1:2000

Nr. cadastral	S. măsurată	Adresa imobilului
	3044 mp	Extravilan Com. Padeș, T 115, P 5748, județul Gorj

Cartea Funciară	UAT	PADEȘ
-----------------	-----	-------

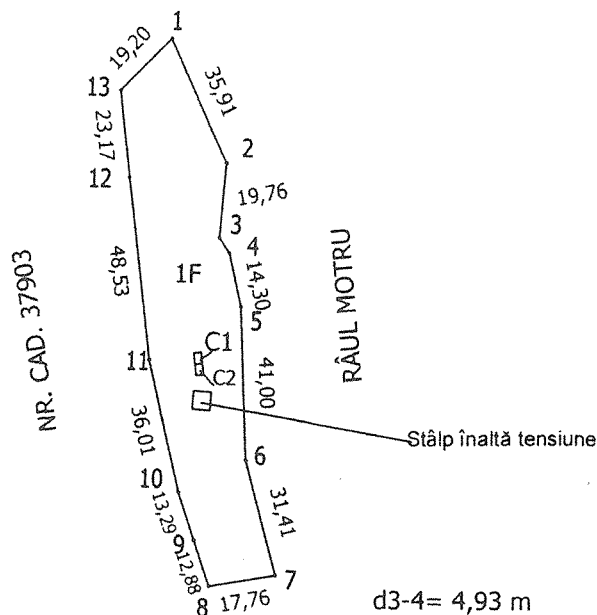
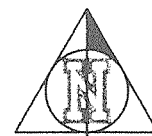

A. Date referitoare la teren

Nr. parcelă	Categoria de folosință	Suprafața (mp.)	Mențiuni
1	F	3044	Teren extravilan neîmprejmuit.
TOTAL		3044	

B. Date referitoare la construcții

Cod	Destinație	S. construita la sol(mp.)	Mențiuni
C1	CA	6	S. constr. desf.=6 mp. Foișor lemn acoperit cu țiglă tegola
C2	CA	6	S. constr. desf.=6 mp, Platformă beton
Total		12	

Suprafața totală măsurată a imobilului=3044 mp.
Suprafața din act = 3044 mp.

<p align="center">Executant, GEGĂU NICOLAE</p> <p>Confirm executarea măsurătorilor la teren, corectitudinea întocmirii documentației cadastrale și corespondența acestora cu realitatea din teren</p> <p align="center">  </p> <p align="center">Semnătura și ștampila</p> <p>Data, 23.05.2019</p>	<p align="center">Inspector</p> <p>Confirm introducerea imobilului în baza de date integrată și atribuirea numărului cadastral</p> <p align="center">Semnătura și parafa</p> <p align="center">Data.....</p> <p>Ștampila BCPI</p>
--	--

PLAN DE AMPLASAMENT SI DELIMITARE A IMOBILULUI
Scara 1:200

Nr. cadastral	S. măsurată	Adresa imobilului
	288	Intravilan Com. Padeș, sat Padeș, T 22, P 919, judetul Gorj

Cartea Funciara	UAT PADEȘ
-----------------	-----------

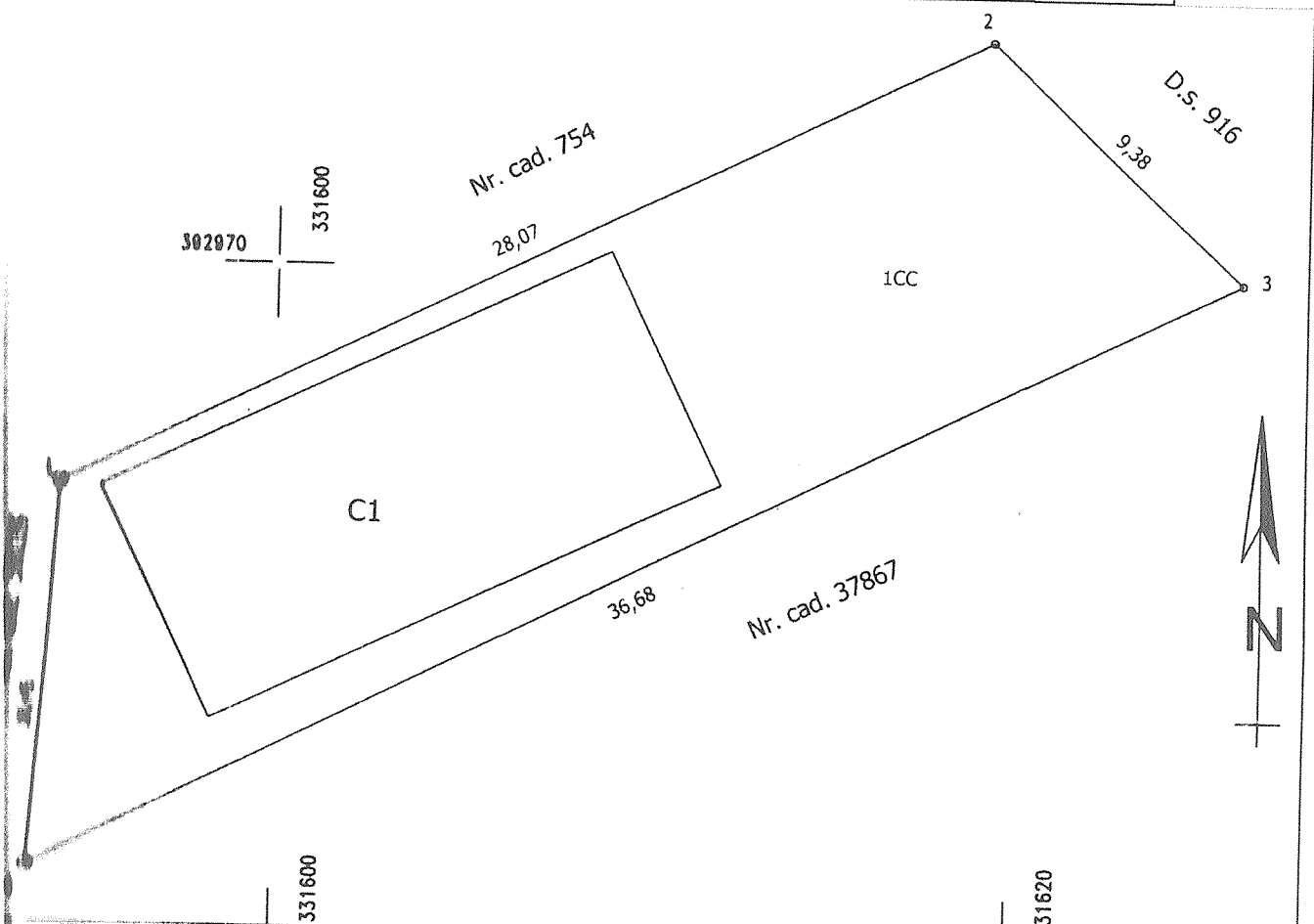

A. Date referitoare la teren

Categoria de folosinta	Suprafata (mp.)	Mențiuni
CC	288	Teren intravilan împrejmuit cu plasă de sârmă între pct 1-2., între pct. 2- 3 cu gard scândură de lemn, între pct. 3-4 cu plasă de sârmă si între pct. 1- 4 neîmprejmuit.
TOTAL	288	

B. Date referitoare la construcții

Destinație	S. construita la sol (mp.)	Mențiuni
CA00C	107	S.constr.desf.=107mp, P ,edificată în anul , construită din cărămidă, acoperită cu țiglă
	107	

Suprafata totală măsurată a imobilului=288 mp.
Suprafata din act = 288 mp.

Executant, GEGĂU NICOLAE

Am încheiat măsurătorile la
în conformitate cu realitatea din teren

Inspector

Confirm introducerea imobilului în baza de date integrată și atribuirea numărului cadastral

Semnătura și parafa

Data.....